L'UN AVEC L'AUTRE ET L'UN POUR L'AUTRE.

Interprété par Les artistes de la francophonie

Paroles : Luc Plamondon
Musique : Romano Musumarra
Harmonisation : Christian Roy

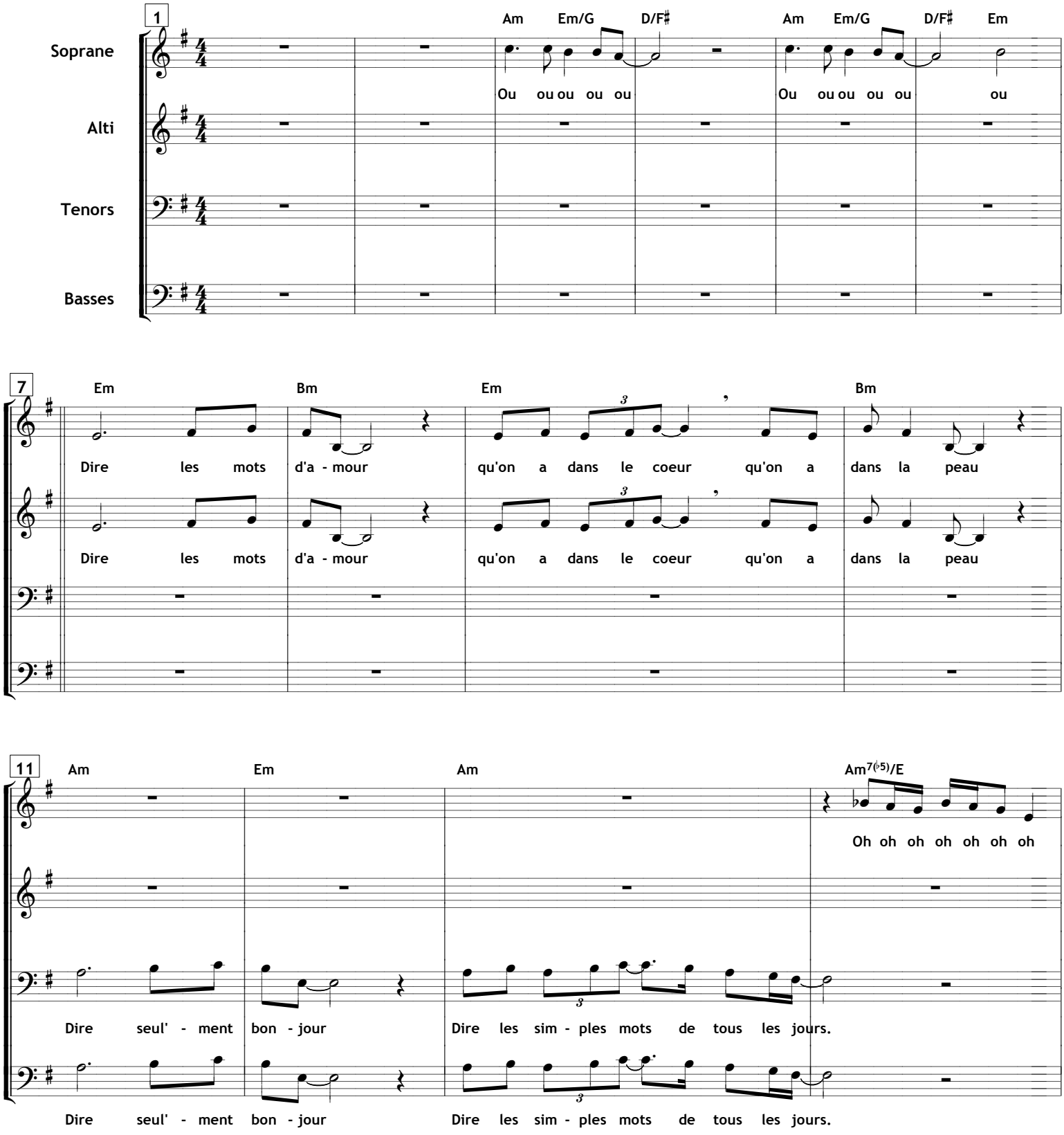

Février 2002 et Révisé Janvier 2021

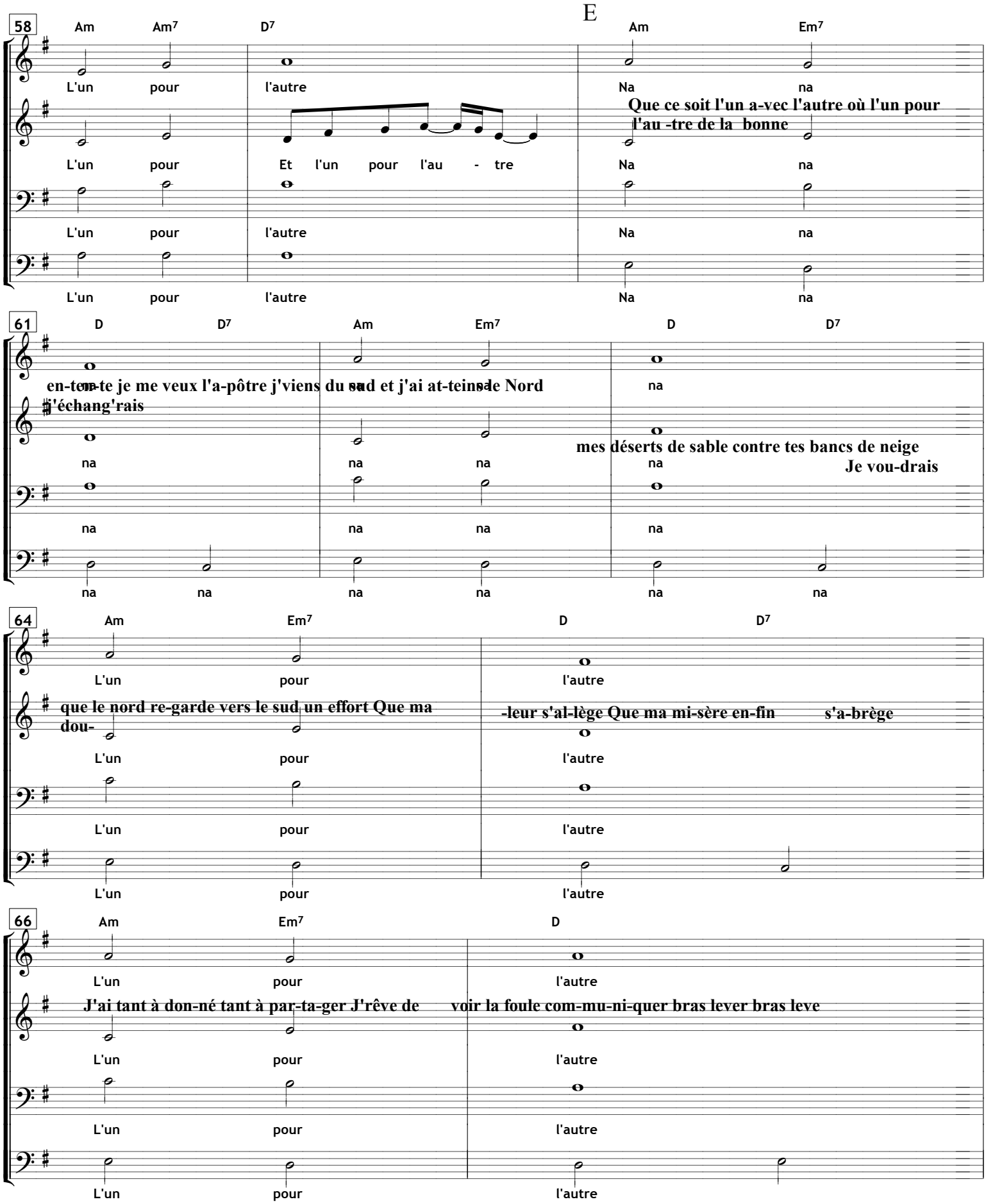
58
Am Am7 D7 E Am Em7
L'un pour l'autre Na na
Que ce soit l'un a-vec l'autre où l'un pour
l'au -tre de la bonne
L'un pour Et l'un pour l'au - tre Na na
L'un pour l'autre Na na
L'un pour l'autre Na na
61
D D7 Am Em7 D D7
en-tem-te je me veux l'a-pôtre j'viens du sud et j'ai at-teint le Nord
j'échang'rais
na na na na na na
mes déserts de sable contre tes bancs de neige
Je vou-drais
na na na na
na na na na na na
64
Am Em7 D D7
L'un pour l'autre
que le nord re-garde vers le sud un effort Que ma
dou-
-leur s'al-lège Que ma mi-sère en-fin s'a-brège
L'un pour l'autre
L'un pour l'autre
L'un pour l'autre
66
Am Em7 D
L'un pour l'autre
J'ai tant à don-né tant à par-ta-ger J'rêve de voir la foule com-mu-ni-quer bras lever bras leve
L'un pour l'autre
L'un pour l'autre
L'un pour l'autre
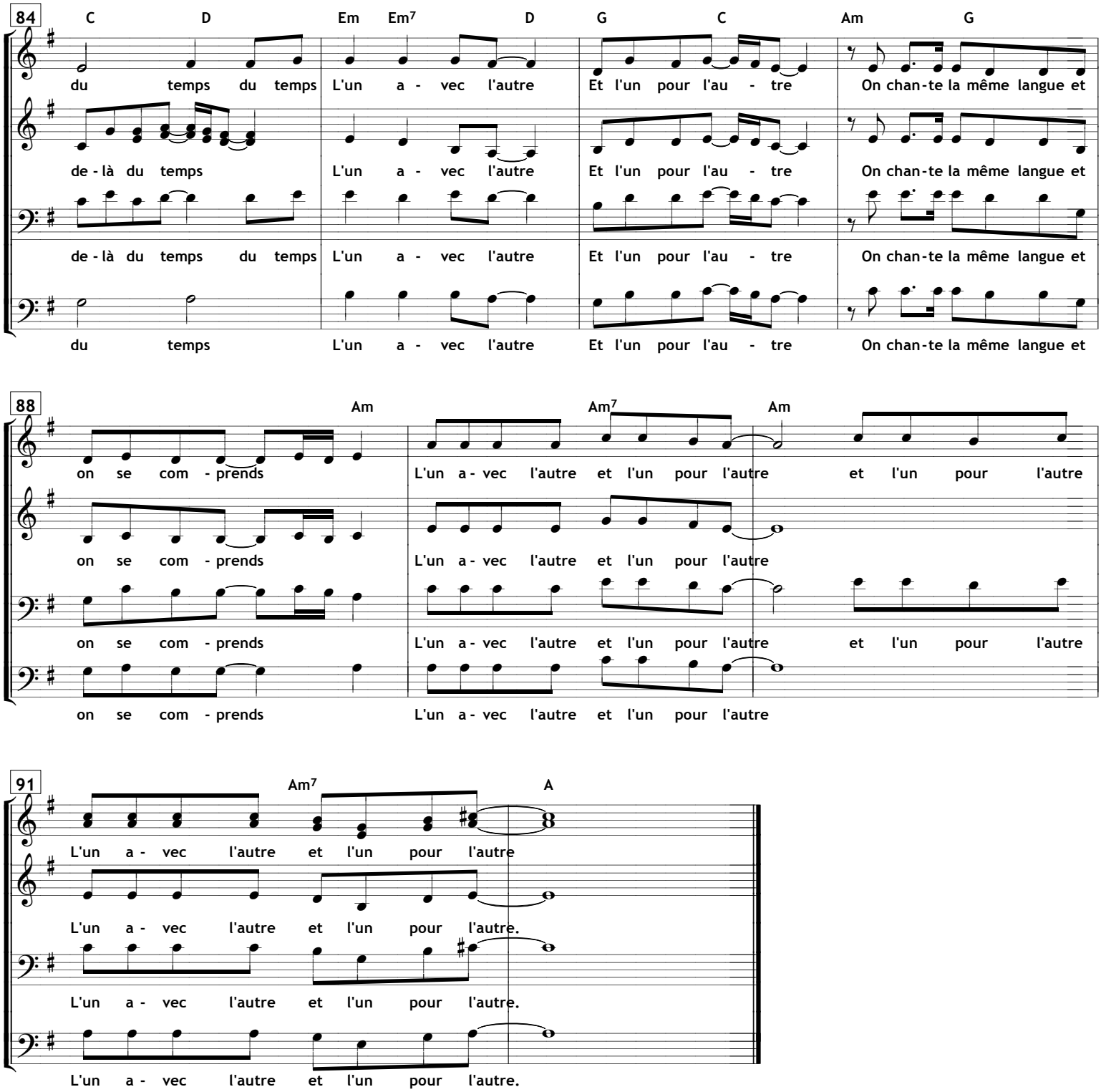
7, L'un avec l'autre et l'un pour l'autre SATB