LE SAIS-TU ?
(Popularisé par Annie Villeneuve)

Paroles et Musique : Annie Villeneuve
Harmonisation : Christian Roy

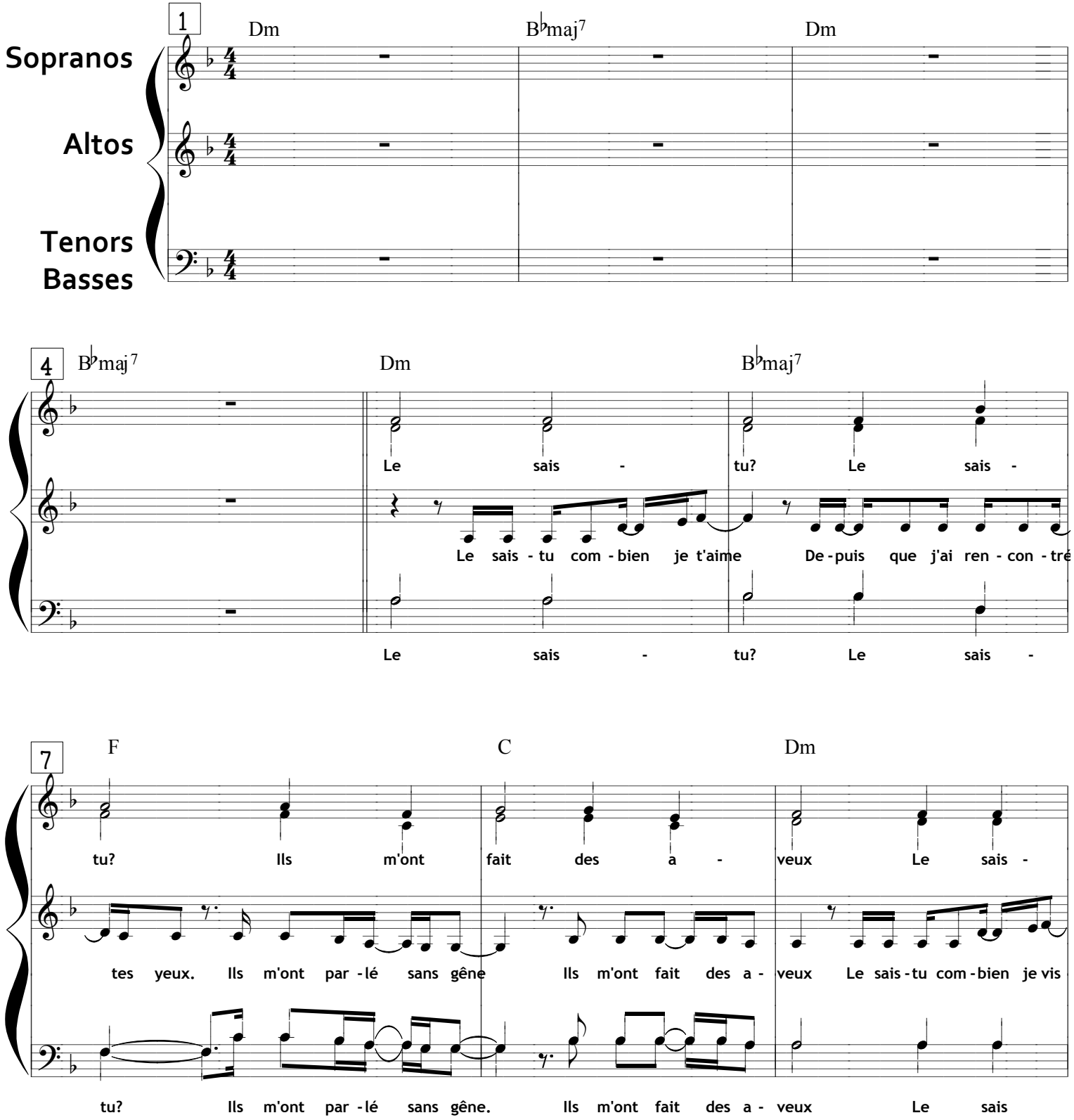

28

B♭ F C Dm

comp - ter nos ki - lo - mètres Je met ma main dans la tienne c'est là que je veux être!

comp- ter nos ki - lo - mètres Je met ma main dans la tienne c'est là que je veux être!

comp- ter nos ki - lo - mètres Je met ma main dans la tienne c'est là que je veux être!

32

Dm B♭maj7 F

Loin l'un de l'autre Le so - leil qui te

Quand on se - ra loin l'un de l'autre T'as qu'à le - ver les yeux au ciel voit le so - leil qui te frôle

Loin l'un de l'autre Le so - leil Voit le so - leil qui te frôle

35

C Dm B♭maj7

frôle Rap - pro - che - ra as - sez. Pour ne pas s'ou - bli - er

Dis - toi que je re - gar - de le même Ça nous rap - pro - che - ra as - sez S'ou - bli -

Dis - toi que je re - gar - de le même As - sez. s'ou - bli -

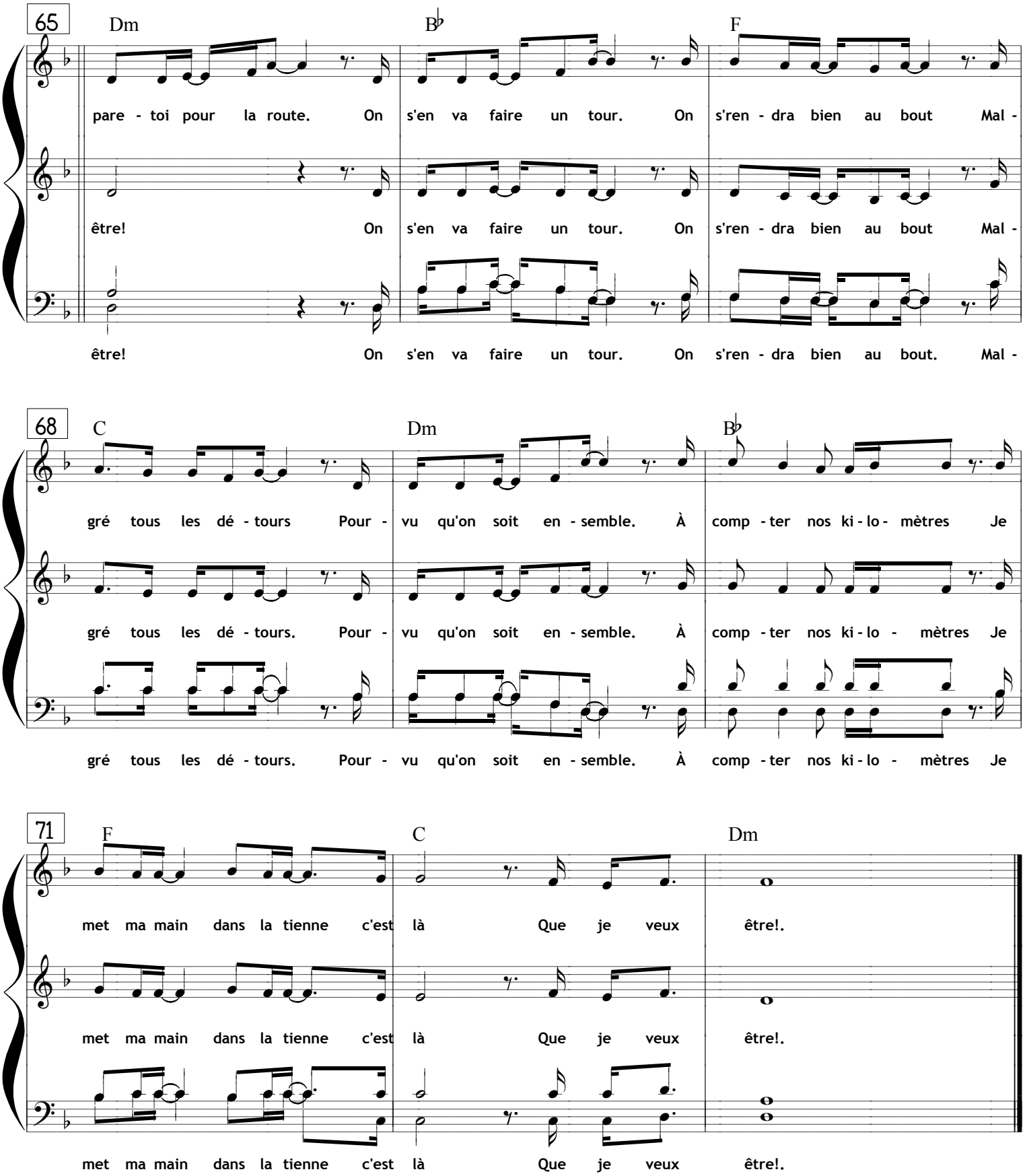
65
Dm
B♭
F
pare - toi pour la route. On s'en va faire un tour. On s'ren - dra bien au bout Mal -
être! On s'en va faire un tour. On s'ren - dra bien au bout Mal -
être! On s'en va faire un tour. On s'ren - dra bien au bout. Mal -
68
C
Dm
B♭
gré tous les dé - tours Pour - vu qu'on soit en - semble. À comp - ter nos ki - lo - mètres Je
gré tous les dé - tours. Pour - vu qu'on soit en - semble. À comp - ter nos ki - lo - mètres Je
gré tous les dé - tours. Pour - vu qu'on soit en - semble. À comp - ter nos ki - lo - mètres Je
71
F
C
Dm
met ma main dans la tienne c'est là Que je veux être!.
met ma main dans la tienne c'est là Que je veux être!.
met ma main dans la tienne c'est là Que je veux être!.