ILS CROIENT S'AIMER
(Roméo et Juliette)
1968
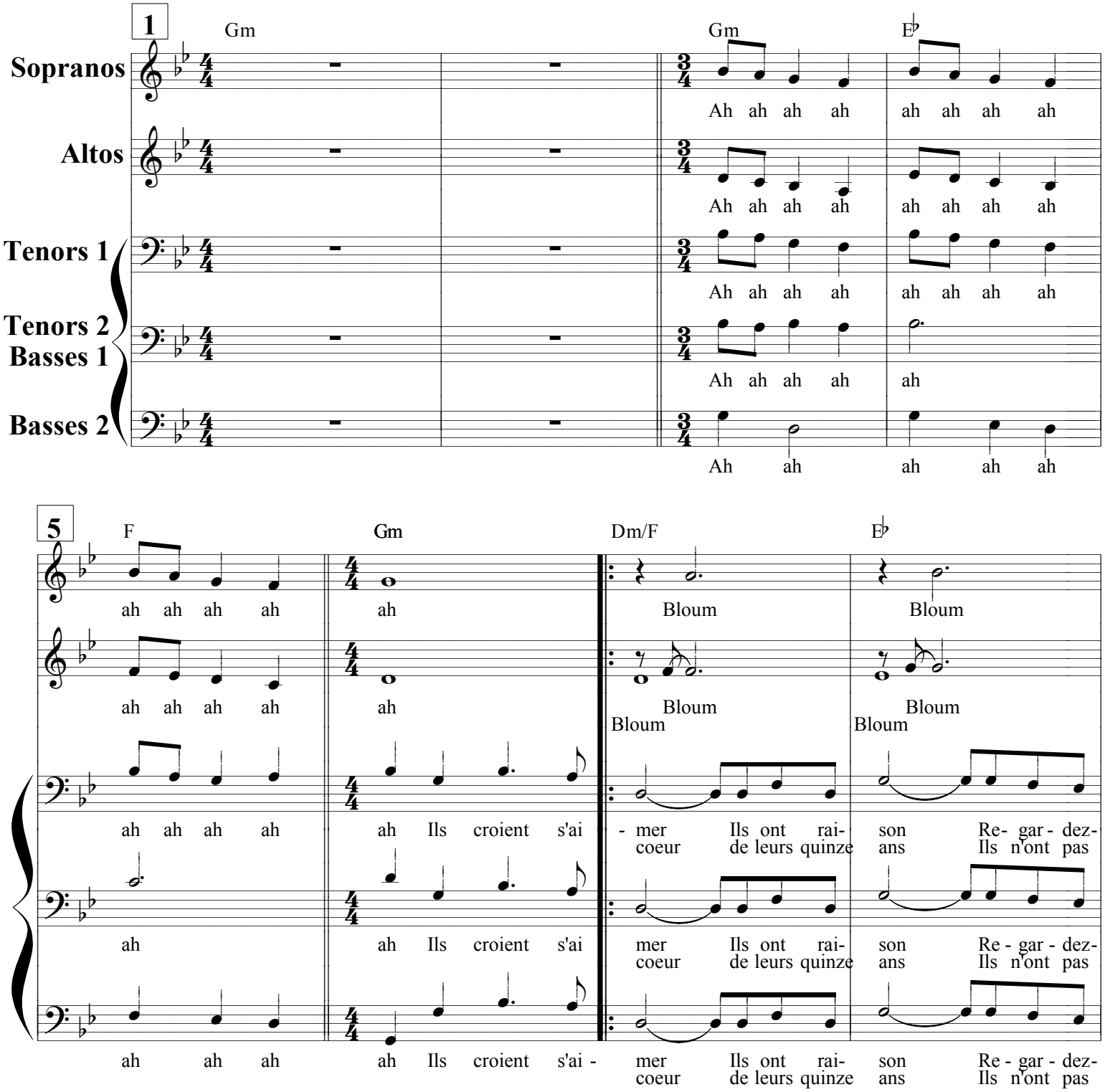
Paroles : Larry Kusik et Eddie Snyder
Paroles française : Eddy Marnay
Musique : Nino Rota
Harmonisation : Christian Roy